【会社紹介】ヒーローズ株式会社

HEROZ

アジェンダ

- 会社・事業紹介
- 実績
- 支援内容・価格
- 支援時の制作物イメージ

Copyright @ ヒーローズ株式会社 All Rights Reserved.

会社・事業紹介

－会社概要

－ディレクター紹介

Copyright @ ヒーローズ株式会社 All Rights Reserved.

会社概要

社　名：ヒーローズ株式会社

代　表：代表取締役　神山 剛

所在地：東京都目黒区目黒1丁目4−16 目黒Gビル７階

設　立：2017年1月4日

事業内容：

セールスマーケティング支援事業

- 戦略設計及び運用支援
- Webサイト制作
- 各種コンテンツ制作
- 広告運用代行

Copyright @ ヒーローズ株式会社 All Rights Reserved.

ヒーローズの支援領域・サービス提供の流れ

コンテンツマーケティングを分析・戦略設計から運用支援まで幅広く一気通貫でご支援が可能です

コンテンツマーケティング

分析・戦略設計	サイト構築	集客力強化	リード ジェネレーション	リード ナーチャリング
サイト分析	サイト制作	SEOコンテンツ	ホワイトペーパー	事例コンテンツ
競合分析	ページライティング	広告運用	動画コンテンツ	インタビューコンテンツ
マーケティング戦略設計		SNS運用		メールマーケティング

Copyright @ ヒーローズ株式会社 All Rights Reserved.

ディレクター紹介

セールスマーケティング支援事業
事業責任者
木村 直貴

立命館大学卒業後、エンジャパン株式会社に入社。新規営業・求人広告の制作ディレクターとして月30社以上の取材を経験した後、新規事業開発に参画。株式会社博展に転職し、BtoB企業の大型展示会と体験型イベントを中心にオフラインマーケティングのアカウントディレクターを務める。

その後、株式会社イノーバへ参画。クリエイティブ部の部長として、商品開発や業務フロー整備、採用・教育などを担当。ディレクターとしてBtoB企業のWebサイト制作やコンテンツマーケティングの総合支援も兼任。

現在は、ヒーローズ株式会社にてセールスマーケティング支援事業の責任者としてお客様の支援を行っている。
キャリア累計1,300社以上の様々な業種や規模の企業に対する支援の実績を持つ。

＜担当プロジェクト＞
・大手オフィスソリューション企業のセールスマーケティング戦略設計から実行支援全般
・大手外資系人材企業のコンテンツマーケティング運用支援
・大手ICTソリューション企業の集客力向上を目的としたSEO対策
・大手SIer企業のシステム開発を含むサイトリニューアル、サイトページライティング、事例制作のトータルディレクション
・大手食品商社のオフラインイベントの企画、実行支援

Copyright @ ヒーローズ株式会社 All Rights Reserved.

実績

- コンテンツマーケティング運用支援
- コンテンツSEO支援
- 自然検索経由のCV獲得強化支援
- 事例・取材コンテンツ制作
- サイトライティング

Copyright @ ヒーローズ株式会社 All Rights Reserved.

コンテンツマーケティング運用支援

成果	・自然検索流入を1年間で315%、獲得キーワード数を445%増加 ・SEOコンテンツから月70件のコンバージョンを獲得 ・開始1年で投資コストを上回る集客効果、売上の創出を実現
導入背景	・テレビCMやWeb広告に年間で数億円をかけており、広告宣伝費を抑えた集客施策を検討していた ・市況や広告宣伝予算の影響を受けにくい、ストック型の集客施策を求めていた
実施施策	・SEOコンテンツの企画、制作（計930記事） ・週次の定例ミーティング（施策の進捗状況と成果の報告、次の打ち手に関するディスカッションなど） ・支社ページの改修に関するご提案 ・SEOコンテンツのカテゴリ改修とアンカーテキストリンク設置のご提案 ・外部リンク獲得に関する調査、ご提案 ・CVを獲得しているSEOコンテンツの傾向分析

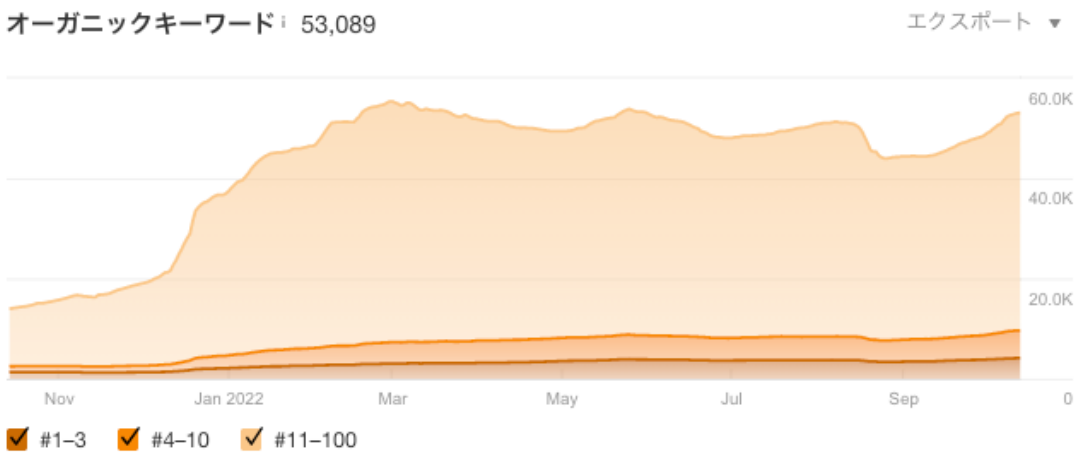

Copyright @ ヒーローズ株式会社 All Rights Reserved.

コンテンツSEO支援

成果	・自然検索流入を1年2ヶ月で10倍、獲得キーワード数を4.2倍に増加 ・ビッグワードと顕在ニーズに近いロングテールワードをバランス良く獲得
導入背景	・サイトを活用した集客施策が弱く、強化する方針をお持ちだった ・市況や広告宣伝予算の影響を受けにくい、ストック型の集客施策を求めていた
実施施策	・競合のコンテンツSEO調査 ・SEOコンテンツの企画、制作 ・アンカーテキストとリンク設置のご提案

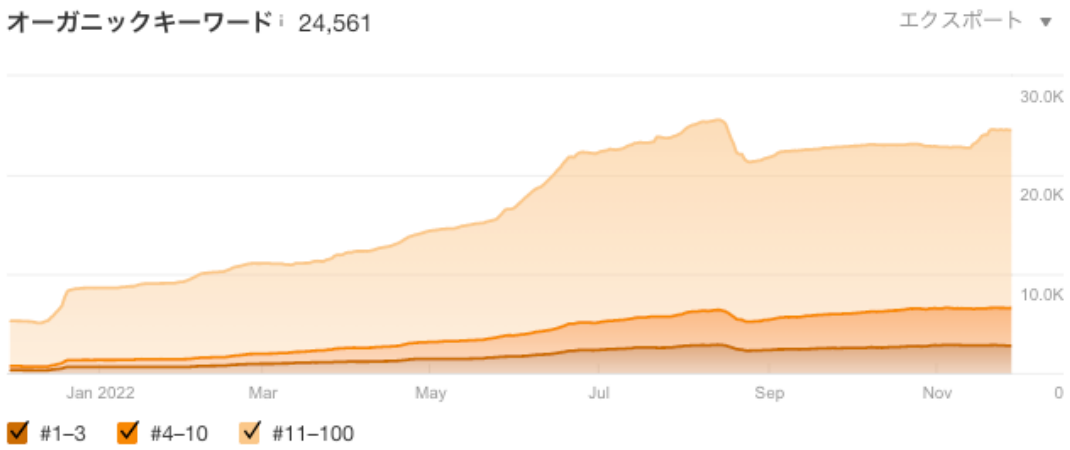

Copyright @ ヒーローズ株式会社 All Rights Reserved.

自然検索経由のCV獲得強化支援

成果	・月間自然検索流入は300,000、獲得キーワード数は78,000に到達 ・Web広告とコンテンツSEOの相乗効果により、無料トライアル（CV）を月間200件創出
導入背景	・無料トライアルの獲得件数を大幅に増やしたかった
実施施策	・既存コンテンツの棚卸しによるパフォーマンス調査とコンテンツマスター作成 ・CVを獲得しやすいコンテンツの傾向分析 ・獲得している流入を効果的にCVへ繋げる記事および動線の設計 ・CV獲得数を増やすためのリライト ・SEOコンテンツの企画、新規制作

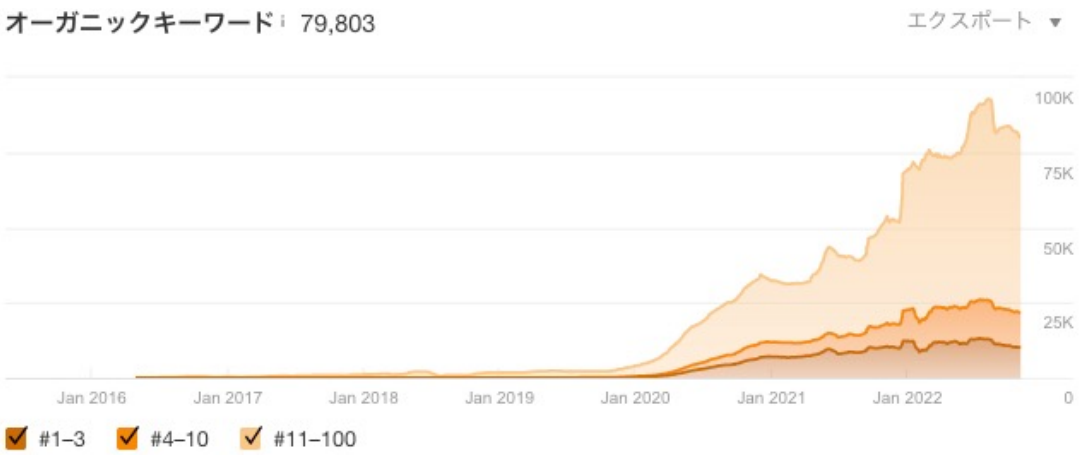

Copyright @ ヒーローズ株式会社 All Rights Reserved.

事例・取材コンテンツ制作

HEROZ

実施施策	・インタビュー記事の企画、制作 ・インタビュー動画の企画、制作 ・コンテンツマーケティング施策のご提案

Copyright @ ヒーローズ株式会社 All Rights Reserved.

サイトライティング

実施施策	・ページごとの役割を企画、提案 ・サイトライティング用のインタビュー ・サイトライティング
エンドクライアント様のメリット	・サイトで訴求すべき強みや特徴、伝えるべきターゲット像を整理できる ・コピーライティングとセールスライティングができるライターが執筆することで、サイトテキストの品質を担保できる ・インタビューに応える、営業資料を用意するだけでサイトテキストができあがるため、工数を抑えられる ・サイト制作のスケジュールが遅れるリスクを低減できる
制作会社様のメリット	・サイト制作案件のグロスアップを実現（例、A社：50万円／サイト、B社：75万円／サイト、など） ・ワイヤーフレーム、デザインにあわせて文章量を調整したテキストが、期限通りに納品される ・各ページで訴求したい内容が明確になり、サイト公開後の反響が良い ・エンドクライアント様は確認とフィードバックに専念できるため、スケジュールの遅れを抑えられる
サイトライティングの実績	・東京証券取引所プライム市場 上場のソフトウェア開発・サイバーセキュリティ企業 ・東京証券取引所プライム市場 上場の機械メーカー ・東京証券取引所プライム市場 上場の化学・機能材メーカー ・大手Sier企業100%出資の情報通信企業 ・求人広告代理店 ・老舗印刷会社　など

Copyright @ ヒーローズ株式会社 All Rights Reserved.

主な支援内容・価格

- 支援領域とサービス提供の流れ
- コンテンツマーケティング運用支援
- SEOコンテンツ
- ホワイトペーパー
- 事例コンテンツ
- サイトライティング

Copyright @ ヒーローズ株式会社 All Rights Reserved.

ヒーローズの支援領域・サービス提供までの流れ

ヒアリング	分析	ご提案	ご成約	キックオフ
ヒアリング項目 お客様のお考えを、認識のずれなくインストール	分析項目 マーケティング戦略設計のための各種分析	ヒアリング内容、分析結果を踏まえて、ご提案	ご支援内容、スケジュールを確定させた上で、契約書の取り交わし	関係部署の皆様に、プロジェクト概要の説明を実施し、施策スタート
・営業戦略 ・顧客 ・競合 ・現状のお考えの課題 ・ご要望　など	・サイト分析 ・集客力分析 ・組織分析　など	・ご提案書 ・御見積もり		・プロジェクトの概要説明 ・体制図 ・WBS

Copyright @ ヒーローズ株式会社 All Rights Reserved.

コンテンツマーケティング運用支援

コンテンツマーケティングで成し遂げたい目的に対して、成果を第一に考えた企画、制作のご提案と運用を行います。

◆ コンテンツマーケティング運用支援のフロー

1：サイトの現状調査

2：コンテンツマップの作成

3：競合調査（事業上の競合サイト、SEO上の競合サイト）

4：既存コンテンツの分析

5：方針設計・ご提案

◆ 制作期間

1−5：約10営業日

◆ 費用

個別お見積り

※SEOコンテンツ制作とセットなど、状況に応じてお見積りとさせていただいております。

◆ 内容

・現状分析、調査

・報告資料作成

・お打ち合わせ（2回／事前ヒアリング、報告会）

Copyright @ ヒーローズ株式会社 All Rights Reserved.

SEOコンテンツ

サイトの流入強化、CV獲得を視野に入れたSEOコンテンツの制作を行います。

◆ SEOコンテンツ制作のフロー

1：サイトの現状調査

2：コンテンツマップの作成

3：競合調査（事業上の競合サイト、SEO上の競合サイト）

4：キーワード抽出

5：キーワード選定

6：コンテンツ制作（構成案作成・執筆）

◆ 制作期間

1–4：約5営業日

5：約3営業日

6：約20～30営業日（お客様の確認を含む）

◆ 費用

・35,000円～／本（税別）

※最低発注本数は月2本

※3ヶ月以上のご契約

※本数に関わらず定例ミーティングを実施

◆ 内容

・SEOコンテンツ制作（キーワードプランニング、構成案制作、執筆、校正、修正対応）

・定例ミーティング（月1回）

・チャットツールなどによるSEO関連の質疑応答

Copyright @ ヒーローズ株式会社 All Rights Reserved.

ホワイトペーパー

ダウンロードしてよかったという印象を持ってもらえるホワイトペーパーを制作します。

◆ ホワイトペーパー制作のフロー

1：既存コンテンツの調査

2：競合サイトのコンテンツ調査

3：ペルソナとファネルの検討

4：テーマ案の確定と構成案の制作

5：テキスト制作・デザイン制作

◆ 制作期間

1–4：約5営業日

5：約40～45営業日（お客様の確認を含む）

◆ 費用

・300,000円～／本（税別）

◆ 内容

ホワイトペーパー制作

（テーマ企画、構成案制作、執筆、校正、デザイン制作、修正対応）

Copyright @ ヒーローズ株式会社 All Rights Reserved.

事例コンテンツ

顧客の魅力が伝わる事例コンテンツを制作します。

◆ **事例コンテンツ制作のフロー**

1：既存の事例コンテンツ確認、サービス・商材理解

2：打ち合わせ・事例インタビューの企画

3：事例インタビューの実施

4：執筆

◆ **制作期間**

1−3：約10営業日

4：約8営業日

※事例インタビューにご協力いただく企業様、インタビュアーの方のご都合によって1−3に必要な期間が延びる可能性があります。

◆ **費用**

・150,000円～／本（税別）

◆ **内容**

・事例コンテンツ制作（企画、項目設計、インタビュー、撮影、執筆、校正、修正対応）

Copyright @ ヒーローズ株式会社 All Rights Reserved.

サイトライティング

見込み顧客が魅力を感じるサイトにするためのテキストを作成します。

◆ サイトライティングの制作フロー

1：既存のサイトや各種コンテンツの確認、サービス・商材理解

2：サイトライティングにより実現したいことのすり合わせ

3：制作レギュレーション、取材日程の確認（取材なしの場合もあり）

4：取材

5：執筆

◆ 制作期間

1−3：約10営業日

4：10営業日～

※ライティングの対象ページ数とボリュームによって制作日数が変動します。

◆ 費用

・個別お見積り

◆ 内容

・サイトライティング（企画、項目設計、取材、執筆、校正、修正対応）

Copyright @ ヒーローズ株式会社 All Rights Reserved.

支援時の制作物イメージ

－コンテンツマーケティング運用支援

－コンテンツ制作

Copyright @ ヒーローズ株式会社 All Rights Reserved.

シミュレーション

コンテンツマーケティングの支援において最も重要と考えていることは、お客さまの売上増加に貢献できるかどうかです。

そのため、施策の提案時にシミュレーションを作成し、投資対効果や成果が出るまでの時間軸についてすり合わせをさせていただきます。

単に流入数が増えただけでは売上増加につながらないため、CV獲得数を見据えた支援を行っています。

1年間記事を公開した場合

	1ヶ月目	2ヶ月目	3ヶ月目	4ヶ月目	5ヶ月目	6ヶ月目	7ヶ月目	8ヶ月目	9ヶ月目	10ヶ月目	11ヶ月目	12ヶ月目	13ヶ月目	14ヶ月目	15ヶ月目	16ヶ月目	17ヶ月目	18ヶ月目	19ヶ月目	20ヶ月目	21ヶ月目	22ヶ月目	23ヶ月目	24ヶ月目	25ヶ月目	26ヶ月目	27ヶ月目	28ヶ月目	29ヶ月目	30ヶ月目	31ヶ月目	32ヶ月目	33ヶ月目	34ヶ月目	35ヶ月目	36ヶ月目
追加記事数	[illegible]	[illegible]	[illegible]	[illegible]	[illegible]	[illegible]	[illegible]	[illegible]	[illegible]	[illegible]	[illegible]	[illegible]	[illegible]	[illegible]	[illegible]	[illegible]	[illegible]	[illegible]	[illegible]	[illegible]	[illegible]	[illegible]	[illegible]	[illegible]	[illegible]	[illegible]	[illegible]	[illegible]	[illegible]	[illegible]	[illegible]	[illegible]	[illegible]	[illegible]	[illegible]	[illegible]
獲得検索ボリューム	[illegible]	[illegible]	[illegible]	[illegible]	[illegible]	[illegible]	[illegible]	[illegible]	[illegible]	[illegible]	[illegible]	[illegible]	[illegible]	[illegible]	[illegible]	[illegible]	[illegible]	[illegible]	[illegible]	[illegible]	[illegible]	[illegible]	[illegible]	[illegible]	[illegible]	[illegible]	[illegible]	[illegible]	[illegible]	[illegible]	[illegible]	[illegible]	[illegible]	[illegible]	[illegible]	[illegible]
獲得シェア	[illegible]	[illegible]	[illegible]	[illegible]	[illegible]	[illegible]	[illegible]	[illegible]	[illegible]	[illegible]	[illegible]	[illegible]	[illegible]	[illegible]	[illegible]	[illegible]	[illegible]	[illegible]	[illegible]	[illegible]	[illegible]	[illegible]	[illegible]	[illegible]	[illegible]	[illegible]	[illegible]	[illegible]	[illegible]	[illegible]	[illegible]	[illegible]	[illegible]	[illegible]	[illegible]	[illegible]
新規獲得自然検索流入	[illegible]	[illegible]	[illegible]	[illegible]	[illegible]	[illegible]	[illegible]	[illegible]	[illegible]	[illegible]	[illegible]	[illegible]	[illegible]	[illegible]	[illegible]	[illegible]	[illegible]	[illegible]	[illegible]	[illegible]	[illegible]	[illegible]	[illegible]	[illegible]	[illegible]	[illegible]	[illegible]	[illegible]	[illegible]	[illegible]	[illegible]	[illegible]	[illegible]	[illegible]	[illegible]	[illegible]
サイト全体の自然検索流入数	[illegible]	[illegible]	[illegible]	[illegible]	[illegible]	[illegible]	[illegible]	[illegible]	[illegible]	[illegible]	[illegible]	[illegible]	[illegible]	[illegible]	[illegible]	[illegible]	[illegible]	[illegible]	[illegible]	[illegible]	[illegible]	[illegible]	[illegible]	[illegible]	[illegible]	[illegible]	[illegible]	[illegible]	[illegible]	[illegible]	[illegible]	[illegible]	[illegible]	[illegible]	[illegible]	[illegible]
CVR	[illegible]	[illegible]	[illegible]	[illegible]	[illegible]	[illegible]	[illegible]	[illegible]	[illegible]	[illegible]	[illegible]	[illegible]	[illegible]	[illegible]	[illegible]	[illegible]	[illegible]	[illegible]	[illegible]	[illegible]	[illegible]	[illegible]	[illegible]	[illegible]	[illegible]	[illegible]	[illegible]	[illegible]	[illegible]	[illegible]	[illegible]	[illegible]	[illegible]	[illegible]	[illegible]	[illegible]
月間CV数	[illegible]	[illegible]	[illegible]	[illegible]	[illegible]	[illegible]	[illegible]	[illegible]	[illegible]	[illegible]	[illegible]	[illegible]	[illegible]	[illegible]	[illegible]	[illegible]	[illegible]	[illegible]	[illegible]	[illegible]	[illegible]	[illegible]	[illegible]	[illegible]	[illegible]	[illegible]	[illegible]	[illegible]	[illegible]	[illegible]	[illegible]	[illegible]	[illegible]	[illegible]	[illegible]	[illegible]
累計CV数																																				
単月コスト	[illegible]	[illegible]	[illegible]	[illegible]	[illegible]	[illegible]	[illegible]	[illegible]	[illegible]	[illegible]	[illegible]	[illegible]	[illegible]	[illegible]	[illegible]	[illegible]	[illegible]	[illegible]	[illegible]	[illegible]	[illegible]	[illegible]	[illegible]	[illegible]	[illegible]	[illegible]	[illegible]	[illegible]	[illegible]	[illegible]	[illegible]	[illegible]	[illegible]	[illegible]	[illegible]	[illegible]
累計コスト	[illegible]	[illegible]	[illegible]	[illegible]	[illegible]	[illegible]	[illegible]	[illegible]	[illegible]	[illegible]	[illegible]	[illegible]	[illegible]	[illegible]	[illegible]	[illegible]	[illegible]	[illegible]	[illegible]	[illegible]	[illegible]	[illegible]	[illegible]	[illegible]	[illegible]	[illegible]	[illegible]	[illegible]	[illegible]	[illegible]	[illegible]	[illegible]	[illegible]	[illegible]	[illegible]	[illegible]
単月CV獲得単価	[illegible]	[illegible]	[illegible]	[illegible]	[illegible]	[illegible]	[illegible]	[illegible]	[illegible]	[illegible]	[illegible]	[illegible]	[illegible]	[illegible]	[illegible]	[illegible]	[illegible]	[illegible]	[illegible]	[illegible]	[illegible]	[illegible]	[illegible]	[illegible]	[illegible]	[illegible]	[illegible]	[illegible]	[illegible]	[illegible]	[illegible]	[illegible]	[illegible]	[illegible]	[illegible]	[illegible]
累計CV獲得単価																																				

2年間記事を公開した場合

追加記事数	[illegible]	[illegible]	[illegible]	[illegible]	[illegible]	[illegible]	[illegible]	[illegible]	[illegible]	[illegible]	[illegible]	[illegible]	[illegible]	[illegible]	[illegible]	[illegible]	[illegible]	[illegible]	[illegible]	[illegible]	[illegible]	[illegible]	[illegible]	[illegible]	[illegible]	[illegible]	[illegible]	[illegible]	[illegible]	[illegible]	[illegible]	[illegible]	[illegible]	[illegible]	[illegible]	[illegible]
獲得検索ボリューム	[illegible]	[illegible]	[illegible]	[illegible]	[illegible]	[illegible]	[illegible]	[illegible]	[illegible]	[illegible]	[illegible]	[illegible]	[illegible]	[illegible]	[illegible]	[illegible]	[illegible]	[illegible]	[illegible]	[illegible]	[illegible]	[illegible]	[illegible]	[illegible]	[illegible]	[illegible]	[illegible]	[illegible]	[illegible]	[illegible]	[illegible]	[illegible]	[illegible]	[illegible]	[illegible]	[illegible]
獲得シェア	[illegible]	[illegible]	[illegible]	[illegible]	[illegible]	[illegible]	[illegible]	[illegible]	[illegible]	[illegible]	[illegible]	[illegible]	[illegible]	[illegible]	[illegible]	[illegible]	[illegible]	[illegible]	[illegible]	[illegible]	[illegible]	[illegible]	[illegible]	[illegible]	[illegible]	[illegible]	[illegible]	[illegible]	[illegible]	[illegible]	[illegible]	[illegible]	[illegible]	[illegible]	[illegible]	[illegible]
新規獲得自然検索流入	[illegible]	[illegible]	[illegible]	[illegible]	[illegible]	[illegible]	[illegible]	[illegible]	[illegible]	[illegible]	[illegible]	[illegible]	[illegible]	[illegible]	[illegible]	[illegible]	[illegible]	[illegible]	[illegible]	[illegible]	[illegible]	[illegible]	[illegible]	[illegible]	[illegible]	[illegible]	[illegible]	[illegible]	[illegible]	[illegible]	[illegible]	[illegible]	[illegible]	[illegible]	[illegible]	[illegible]
サイト全体の自然検索流入数	[illegible]	[illegible]	[illegible]	[illegible]	[illegible]	[illegible]	[illegible]	[illegible]	[illegible]	[illegible]	[illegible]	[illegible]	[illegible]	[illegible]	[illegible]	[illegible]	[illegible]	[illegible]	[illegible]	[illegible]	[illegible]	[illegible]	[illegible]	[illegible]	[illegible]	[illegible]	[illegible]	[illegible]	[illegible]	[illegible]	[illegible]	[illegible]	[illegible]	[illegible]	[illegible]	[illegible]
CVR	[illegible]	[illegible]	[illegible]	[illegible]	[illegible]	[illegible]	[illegible]	[illegible]	[illegible]	[illegible]	[illegible]	[illegible]	[illegible]	[illegible]	[illegible]	[illegible]	[illegible]	[illegible]	[illegible]	[illegible]	[illegible]	[illegible]	[illegible]	[illegible]	[illegible]	[illegible]	[illegible]	[illegible]	[illegible]	[illegible]	[illegible]	[illegible]	[illegible]	[illegible]	[illegible]	[illegible]
月間CV数	[illegible]	[illegible]	[illegible]	[illegible]	[illegible]	[illegible]	[illegible]	[illegible]	[illegible]	[illegible]	[illegible]	[illegible]	[illegible]	[illegible]	[illegible]	[illegible]	[illegible]	[illegible]	[illegible]	[illegible]	[illegible]	[illegible]	[illegible]	[illegible]	[illegible]	[illegible]	[illegible]	[illegible]	[illegible]	[illegible]	[illegible]	[illegible]	[illegible]	[illegible]	[illegible]	[illegible]
累計CV数																																				
単月コスト	[illegible]	[illegible]	[illegible]	[illegible]	[illegible]	[illegible]	[illegible]	[illegible]	[illegible]	[illegible]	[illegible]	[illegible]	[illegible]	[illegible]	[illegible]	[illegible]	[illegible]	[illegible]	[illegible]	[illegible]	[illegible]	[illegible]	[illegible]	[illegible]	[illegible]	[illegible]	[illegible]	[illegible]	[illegible]	[illegible]	[illegible]	[illegible]	[illegible]	[illegible]	[illegible]	[illegible]
累計コスト	[illegible]	[illegible]	[illegible]	[illegible]	[illegible]	[illegible]	[illegible]	[illegible]	[illegible]	[illegible]	[illegible]	[illegible]	[illegible]	[illegible]	[illegible]	[illegible]	[illegible]	[illegible]	[illegible]	[illegible]	[illegible]	[illegible]	[illegible]	[illegible]	[illegible]	[illegible]	[illegible]	[illegible]	[illegible]	[illegible]	[illegible]	[illegible]	[illegible]	[illegible]	[illegible]	[illegible]
単月CV獲得単価	[illegible]	[illegible]	[illegible]	[illegible]	[illegible]	[illegible]	[illegible]	[illegible]	[illegible]	[illegible]	[illegible]	[illegible]	[illegible]	[illegible]	[illegible]	[illegible]	[illegible]	[illegible]	[illegible]	[illegible]	[illegible]	[illegible]	[illegible]	[illegible]	[illegible]	[illegible]	[illegible]	[illegible]	[illegible]	[illegible]	[illegible]	[illegible]	[illegible]	[illegible]	[illegible]	[illegible]
累計CV獲得単価																																				

Copyright @ ヒーローズ株式会社 All Rights Reserved.

ワークフロー

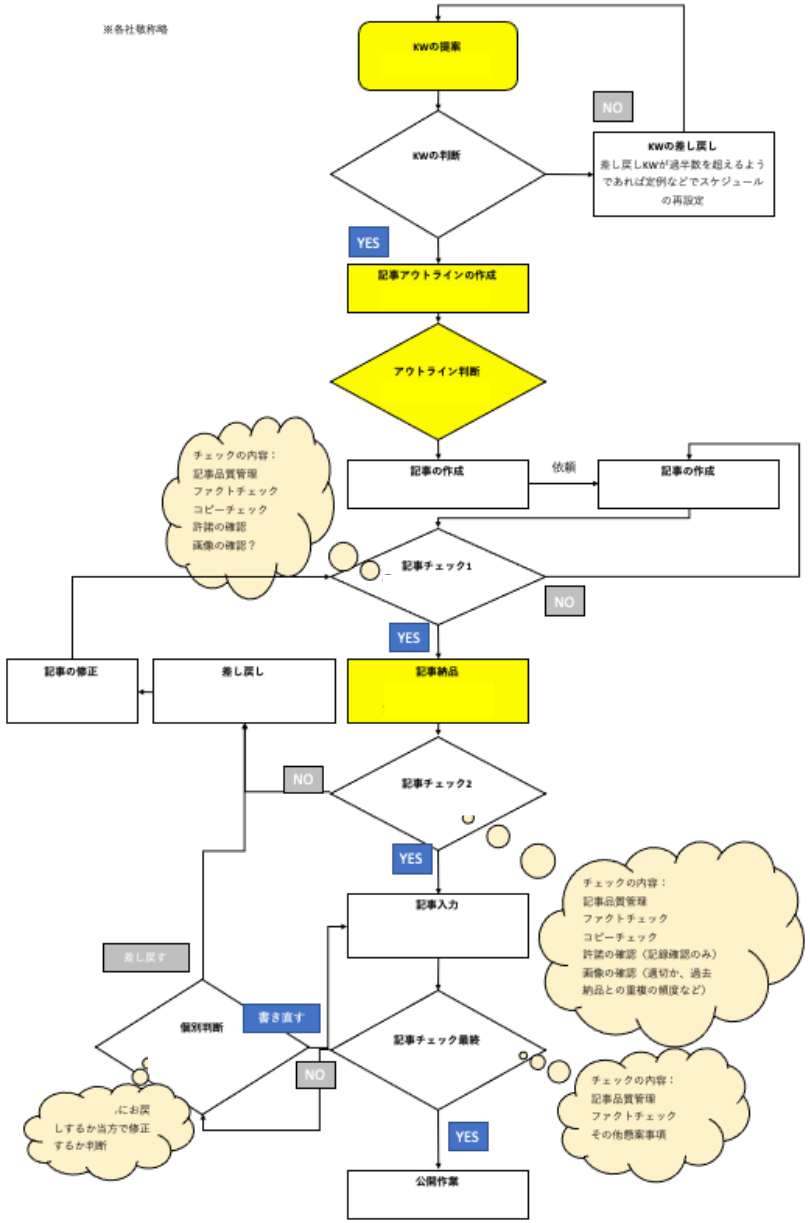

KWの提案について
2回目以降、KWが80～100と増えてきた際にはすべて一度に提案頂くのではなく30～50KWずつの分量でお送りください

KWについては差し戻しなども想定していますが、基本的に定例MTGなどを通して共通認識化すると理解していますので多量にはならないのではないかと考えています。

記事アウトラインの作成～提案頻度について
KW提案と同様にまとめてすべてではなく30～50程度ずつ頂けますでしょうか。
提出は火曜日固定

アウトラインの判断について
頂いたアウトラインは翌週中には可否をお知らせします。

記事納品
毎週特定の曜日に定期的に頂きたいです。本数はタイミングによりでOK。
で定期的に記事の確認に入れる状況を作りたいと考えています。

差し戻し発生時→納品翌週にお返しします。
※1度の納品が30本を超える場合には返しきれない場合があります。

納品曜日希望：毎週月曜日
差し戻し曜日希望：毎週金曜日
※月曜・金曜に祝日が発生する場合は適宜調整
例：6月28日に納品いただいた記事に差し戻しがあった場合原則7月2日にお返しします。

修正稿の納品曜日は確認中

お客様と弊社の役割、ワークフローを定義することで、以下を実現しました。

・コンテンツの品質を担保（誰が、いつ、どの観点で確認するかを定義）
・双方に無理がなく、スムーズにボールを受け渡せる体制の確保
・1ヶ月あたり60記事の制作と公開を実現

サイトのページ数

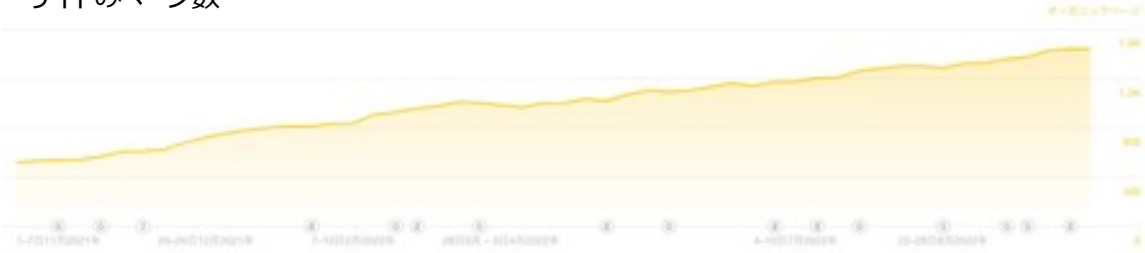

Copyright @ ヒーローズ株式会社 All Rights Reserved.

コンテンツ制作の進捗管理シート

制作の進捗管理はSpreadsheetにて行います。

	クール	Keyword	KWカテゴリ	OL提出	様F	OL修正稿提出	様F	執筆スタート	初稿提出	様F	修正1稿提出	様F	修正2稿提出	校了	公開	ご請求対象	記事本数	許可取り	許可取り進
1	1クール			7/6	7/9	—	—	7/12	7/26	8/4	8/25				9/13	8月	2	無	-
2	1クール			7/6	7/9	—	—	7/12	7/26	8/4	8/25				9/13	8月	1	無	-
3	1クール			7/6	7/9	—	—	7/12	7/26	8/4	8/25				9/13	8月	1	無	-
4	1クール			7/6	7/9				8/2	8/16	8/25				9/13	8月	1	無	-
5	1クール			7/6	7/9				8/2	8/16						10月	1	有	済
6	1クール			7/6	7/9				8/2	8/16	8/25				9/27	8月	1	無	-
7	1クール			7/6	7/9	—	—	7/12	8/2	8/16							1	有	ご相談
8	1クール			7/6	7/9	—	—	7/12	8/2	8/16	10/14				4/11	12月	1	有	済
9	1クール			7/6	7/9				7/26	8/4					11/22	1月	1	無	-
10	1クール			7/6	7/9				8/2	8/16	8/27				9/27	8月	1	使用不可	-
11	1クール			7/6	7/9				8/2	8/16	8/27				9/27	8月	1	無	-
12	1クール			7/6	7/9				8/2	8/16	8/25				9/13	8月	1	無	-
13	1クール			7/6	7/9				8/2	8/16	8/25				9/13	8月	1	無	-
14	1クール			7/6	7/9				8/2	8/16	8/25				9/13	8月	1	無	-
15	1クール			7/6	7/9	—	—	7/12	7/26	8/26	8/26				9/13	8月	1	無	-
16	1クール			7/6	7/9	—	—	7/12	7/26	8/4					12月27日	10月	1	有	済
17	1クール			7/6	7/9	—	—	7/12	7/26	8/4					6/13	12月	1	有	済
18	1クール			7/6	7/9	—	—	7/12	7/26	8/26	8/26				9/13	8月	1	無	-
19	1クール			7/6	7/9	—	—	7/12	7/26	8/26	8/26				9/27	8月	1	無	-
20	1クール			7/6	7/9	—	—	7/12	8/2	8/16	10/7					12月	1	有	済
21	1クール			7/6	7/9				7/26	8/26	8/26				9/13	8月	1	無	-
22	1クール			7/6	7/9	—	—	7/12	7/26	8/26	8/26				9/13	8月	1	無	-
23	1クール			7/6	7/9	—	—	7/12	7/26	8/26	8/26				11月15日	8月	1	無	-
24	1クール			7/6	7/9	—	—	7/12	7/26	8/26	8/26				9/13	8月	1	無	-
25	1クール			7/6	7/9				8/2	8/16	8/27				9/27	8月	1	無	-
26	1クール			7/6	7/9	—	—	7/12	8/2	8/16	8/25				11月15日	8月	1	無	-
27	1クール			7/6	7/9	—	—	7/12	7/26	8/26	8/26				9/27	8月	1	無	-
28	1クール			7/6	7/9	—	—	7/12	8/2	8/16	8/27				9/27	8月	1	使用不可	-
29	1クール			7/6	7/9	—	—	7/12	8/2	8/16	8/27				9/27	8月	3	使用不可	-
30	1クール			7/6	7/9				8/2	8/16	10/7	10/14			4/25	12月	1	有	済
31	1クール			7/6	7/9				8/2	8/16	8/25				9/27	8月	1	無	-
32	2クール			8/10	-		8/30		9/13						6/13	9月	1	無	-
33	2クール			8/10	-		8/30		9/13					9/17		9月	1	無	-
34	2クール			8/3	8/13	—	—	8/16	8/30					9/17	9/27	9月	1	無	-
35	2クール			8/3	8/13	—	—	8/16	8/30					9/17	11月15日	9月	1	無	-
36	2クール			8/3	8/13	—	—	8/16	8/30					9/17	9/27	9月	1	無	-
37	2クール			8/3	8/13	—	—	8/16	8/30								1	無	-
38	2クール			8/3	8/13	—	—	8/16	8/30					9/17	9/27	9月	1	有	許可取り中
39	2クール			8/3	8/13	—	—	8/16	8/30					9/17	9/27	9月	1	有	済
40	2クール			8/3	8/13	—	—	8/16	8/30					9/17	9/27	9月	1	無	-

Copyright @ ヒーローズ株式会社 All Rights Reserved.

既存コンテンツの棚卸しと現状分析シート

すでにコンテンツがある場合は、既存コンテンツの棚卸しと現状分析を行い、新たに制作するコンテンツに活かしていきます。

#	ID	URL	タイトル	カテゴリ	公開日	CV貢献	セッション数	新規セッション数	離脱ページ	記事のタイプ	検索テーマ	トップキーワード	Volume	獲得順位	トラフィック
75	2,208	https:,													
185	4286	https:,													
50	1683	https:,													
267	6345	https:,													
406	8738	https:,													
17	1046	https:,													
391	8,338	https:,													
27	1234	https:,													
7	781	https:,													
417	8977	https:,													
463	10,819	https:,													
309	6735	https:,													
416	8974	https:,													
61	1962	https:,													
345	7024	https:,													
658	15268	https:,													
541	12186	https:,													
390	8,315	https:,													
243	5994	https:,													
1001	593	https:,													
387	7962	https:,													
229	5856	https:,													
94	2797	https:,													
521	11790	https:,													
12	947	https:,													
299	6607	https:,													
160	3251	https:,													
26	1,216	https:,													
430	9265	https:,													
332	6895	https:,													
321	6829	https:,													
123	3,073	https:,													
56	1,837	https:,													
115	3013	https:,													
604	13802	https:,													
171	3357	https:,													
295	6,574	https:,													
451	10186	https:,													
25	1210	https:,													
397	8575	https:,													
602	13774	https:,													
511	11632	https:,													
118	3050	https:,													
558	12951	https:,													
405	8725	https:,													
1001	345	https:,													
482	11169	https:,													
487	11,219	https:,													

Copyright @ ヒーローズ株式会社 All Rights Reserved.

対策キーワードリスト

キーワードリストを作成し、毎月の制作コンテンツを決定します。

Keyword	Volume (desc)	情報ニーズ	感情変容	の誘導イメージ
[illegible]	[illegible]	[illegible]	[illegible]	[illegible]
[illegible]	[illegible]	[illegible]	[illegible]	[illegible]
[illegible]	[illegible]	[illegible]	[illegible]	[illegible]
[illegible]	[illegible]	[illegible]	[illegible]	[illegible]
[illegible]	[illegible]	[illegible]	[illegible]	[illegible]
[illegible]	[illegible]	[illegible]	[illegible]	[illegible]
[illegible]	[illegible]	[illegible]	[illegible]	[illegible]
[illegible]	[illegible]	[illegible]	[illegible]	[illegible]
[illegible]	[illegible]	[illegible]	[illegible]	[illegible]
[illegible]	[illegible]	[illegible]	[illegible]	[illegible]
[illegible]	[illegible]	[illegible]	[illegible]	[illegible]
[illegible]	[illegible]	[illegible]	[illegible]	[illegible]
[illegible]	[illegible]	[illegible]	[illegible]	[illegible]
[illegible]	[illegible]	[illegible]	[illegible]	[illegible]
[illegible]	[illegible]	[illegible]	[illegible]	[illegible]
[illegible]	[illegible]	[illegible]	[illegible]	[illegible]
[illegible]	[illegible]	[illegible]	[illegible]	[illegible]
[illegible]	[illegible]	[illegible]	[illegible]	[illegible]
[illegible]	[illegible]	[illegible]	[illegible]	[illegible]

Copyright @ ヒーローズ株式会社 All Rights Reserved.

構成案・初稿（Wordファイル）

ターゲットや検索ニーズ、構成の意図を明記した形で構成案を作成します（お客さまのご要望による）。

初稿はCMSにコピペでh2やh3が反映されるよう設定した状態で納品します。

構成案

初稿

Copyright @ ヒーローズ株式会社 All Rights Reserved.

月次定例ミーティングの報告資料

お客さまと報告内容をすり合わせたうえで、定例ミーティングの報告資料を作成します。

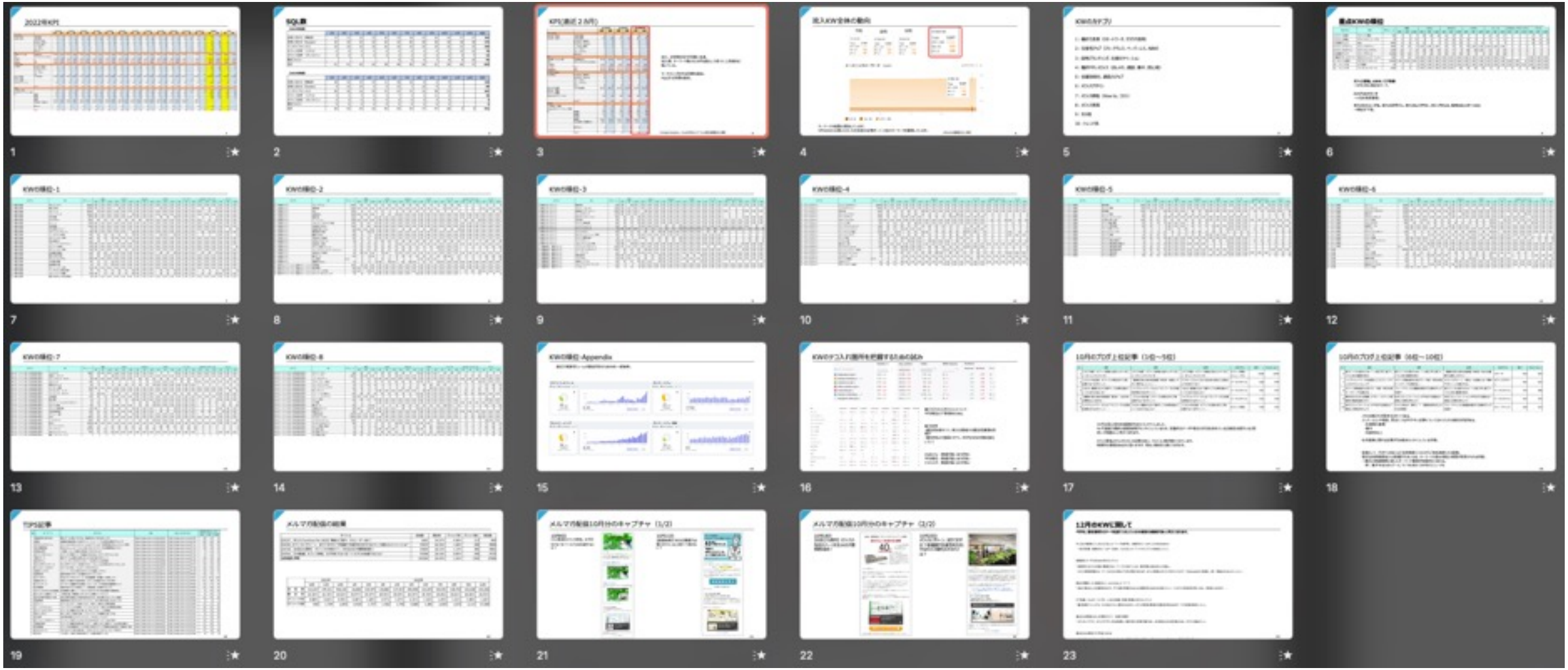

Copyright @ ヒーローズ株式会社 All Rights Reserved.

週次定例ミーティングの定点観測

週次の定例ミーティングの場合、ツールの画面を直接お見せしながら報告する場合もあります。

獲得キーワード

キーワード	SF	ボリューム	キーワード難易度（KD）	CPC	トラフィック	変更	順位	変更	URL
[redacted]	6	91.0K	4	N/A	83.7K		1		[redacted]
[redacted] ログイン	1	25.0K	3	N/A	26.6K	−543	1		[redacted]
合コン	3	22.0K	28	2.38	11.9K	+11.3K	4 → 1	▲3	[redacted]
[redacted]	3	12.0K	5	N/A	11.8K	+466	1		[redacted]
結婚相談所	4	60.0K	79	5.15	9.4K	+5.4K	5 → 2	▲3	[redacted]

ページの貢献度

URL	ステータス	トラフィック	変更	価値	変更	キーワード	変更	トップキーワード	ボリューム	順位
https:// [redacted]		103,419 19.4%	+2.8K	$60.8K	+$20.1K	2,658	−780	[redacted]	91.0K	1
https:// [redacted]		30,003 5.6%	−2.9K	$2.2K	+$1.1K	273	−63	[redacted] ログイン	25.0K	1
https:// [redacted] /3117.html		17,938 3.4%	−269	$1.2	−$24	505	−72	脈あり 女性	10.0K	1
https:// [redacted] /2680.html		15,453 2.9%	+2.3K	$5.0K	+$748	339	−47	運命の人 運命の人 特徴	40.0K 10.0K	3 1
https:// [redacted] /2922.html		12,271 2.3%	+11.3K	$28.4K	+$26.9K	73	+19	合コン	22.0K	1 ▲3

CV獲得

Date（年、…	CV（合算）	CVR	ユーザー	セッション	ページビュー
2022年10月	[redacted]	[redacted]	[redacted]	[redacted]	[redacted]
2022年9月	[redacted]	[redacted]	[redacted]	[redacted]	[redacted]
2022年8月	[redacted]	[redacted]	[redacted]	[redacted]	[redacted]
2022年7月	[redacted]	[redacted]	[redacted]	[redacted]	[redacted]
2022年6月	[redacted]	[redacted]	[redacted]	[redacted]	[redacted]

Copyright @ ヒーローズ株式会社 All Rights Reserved.

支援時の制作物イメージ

ーサイトライティング

Copyright @ ヒーローズ株式会社 All Rights Reserved.

サイトで訴求するポイントの整理

お客様にインタビューするだけでなく、ターゲットや製品・サービスの特徴を分類することで、ページごとのメッセージ性を明確にします。

※外せない業界は黄色ハイライト部分

■攻めていきたい業界・領域

	1	2	3	4	5
業界・領域					
貴社製品を導入してもらいたい場面・機械					
貴社製品が解決できる課題					
対象業界・領域に貴社製品を導入してもらうメリット・訴求ポイント					

■こんなところにも使われている

	1	2	3	4	5
業界・領域					
貴社製品が採用されているモノ					
最終製品のどの部分に使われるか					
果たす役割					
対象業界・領域において興味をもってもらえるポイント					

Copyright @ ヒーローズ株式会社 All Rights Reserved.

ページごとのテキストライティング

ページのライティングだけでなく、タイトルやメタディスクリプションもSEOを意識した形で執筆します。

共通ヘッダー（トップページと共通のため入力不要）

※ファイル名をお書きください

メインビジュアル

メインビジュアル画像（サイズ：1440 x 250px以上）

ページタイトル

サービスタイトル（目安：10文字）

説明テキスト（目安：200文字）

イメージ画像（サイズ：1060 x 200px以上）

73428378

セクション1

セクション1タイトル（目安：10文字）

セクション1見出し（目安：10文字）

イメージ画像（サイズ：1060 x 200px以上）

64087690

セクション2

セクション2タイトル（目安：10文字）

セクション2見出し（目安：10文字）

イメージ画像（サイズ：1060 x 200px以上）

説明テキスト（目安：200文字）

セクション2

セクション2タイトル（目安：10文字）

セクション2見出し（目安：10文字）

イメージ画像（サイズ：1060 x 200px以上）

Copyright @ ヒーローズ株式会社 All Rights Reserved.

タイトル、メタディスクリプションの執筆

ページのライティングだけでなく、タイトルやメタディスクリプションもSEOを意識した形で執筆します。

第一階層	第二階層	第三階層	ディレクトリ	title	discription
トップページ					

Copyright @ ヒーローズ株式会社 All Rights Reserved.

HEROZ

Copyright @ ヒーローズ株式会社 All Rights Reserved.